ВСЕРОССИЙСКАЯ АКЦИЯ «БЕЗОПАСНОСТЬ ДЕТСТВА»

Всероссийская акция «Безопасность детства» проводится по инициативе Уполномоченного по правам ребенка при Президенте Российской Федерации с целью предупреждения детского травматизма, а также привлечения родителей к воспитательной работе с детьми.

С 1 ноября 2022 года начинается зимний период Всероссийской акции «Безопасность детства – 2022/2023», который продлится до 1 марта 2023 года. Акция призвана реализовать комплекс мер по профилактике чрезвычайных происшествий с несовершеннолетними.

Также акция нацелена на проведение мероприятий, направленных на профилактику несчастных случаев с несовершеннолетними в зимний период, в том числе на усиление мер по обеспечению безопасности детей на дорогах, покрытых льдом водоёмах, детских площадках и зимних ледовых городках, усиление мер по обеспечению пожарной безопасности, на безопасность пребывания несовершеннолетних и семей с детьми в парках, скверах, при нахождении в местах зимнего отдыха.

Безопасность детей – забота взрослых! Не оставайтесь равнодушными – присоединяйтесь к участию в акции!

Безопасность во время зимней прогулки

Во время лыжной прогулки:

Отправляться на лыжную прогулку, особенно в загородный лес, нужно только со взрослыми.

Снимая лыжи или выпуская из рук палки, нужно обязательно воткнуть их в снег, и убедиться, что они не смогут случайно упасть.

Любое резкое изменение погоды – сигнал к прекращению лыжной прогулки.

Во время игры в снежки:

- нельзя бросаться большими глыбами снега;,

- нельзя кидать снежки в лицо;

- нельзя вместо снежков использовать льдышки или обливать водой и замораживать снежки.

Во время катания на санках:

Спуск вниз по заснеженной горе на санках одно из величайших острых ощущений, даже для взрослых. Дети любят катание на санях, но важно, чтобы они знали основные правила безопасности.

Катание на санках вниз по холмам, которые заканчиваются около дороги, по дорогам с движущимся транспортом, с горок, которые имеют препятствия, такие как прыжки со скалы или обрывы, ледяные склоны, катание на санках с горы на берегах водоёмов – недопустимо!!!

Дети никогда не должны привязывать санки к движущимся транспортным средствам любого вида – это опасно для жизни! Нельзя спускаться на санках, лежа головой вперёд это может привести к травмам. Самые безопасные сани те, которые позволяют рулить.

Во время катания на коньках:

Всегда контролируйте зимой вашего ребенка, что он делает на улице. Катание на коньках должно быть только на льду, прошедшим надлежащую проверку, желательно аменить катание на реке или других водоемах более безопасным, залитым на прочном основании катком. На пруду лёд может быть не полностью заморожен и может треснуть под тяжестью детей. Будьте уверены, что любой лед, на котором собираются ваши дети, достаточно замёрз, выдержит их тяжесть, и что они носят средства защиты. (Материал как себя вести, если вы провались под лёд можно прочесть здесь) Если дети все же катаются на открытых водоёмах, присутствие взрослых обязательно.

Правила безопасного дорожного движения в зимний период

ОСОБЕННО БУДЬТЕ ВНИМАТЕЛЬНЫ:

В снегопад:

В это время заметно ухудшается видимость, появляются заносы, ограничивается и затрудняется движение пешеходов и транспорта. Снег залепляет глаза пешеходам и мешает обзору дороги. Для водителя видимость на дороге тоже ухудшается.

В морозную погоду:

Стёкла автомобилей покрываются изморозью, и водителю очень трудно наблюдать за дорогой.
Переход улицы перед близко идущим автомобилем всегда опасен, а сейчас тем более. И чтобы с вами не случилось беды - не торопитесь, подождите, пока пройдёт весь транспорт. Только после этого можно переходить улицу. Не забудьте, что движение пешехода может быть затруднено из-за гололёда на проезжей части.

Во избежание несчастных случаев на дороге с Вами и Вашими детьми, необходимо:

1)Систематически повторять с ребёнком основные Правила Дорожного Движения.

2)Усиление контроля за поведением детей на улице.

3)При использовании личного автотранспорта пристёгиваться ремнями безопасности, а также использовать ремни безопасности и другие устройства при перевозке детей.

4)Личным примером учить детей соблюдать Правила Дорожного Движения и осторожность на улице.
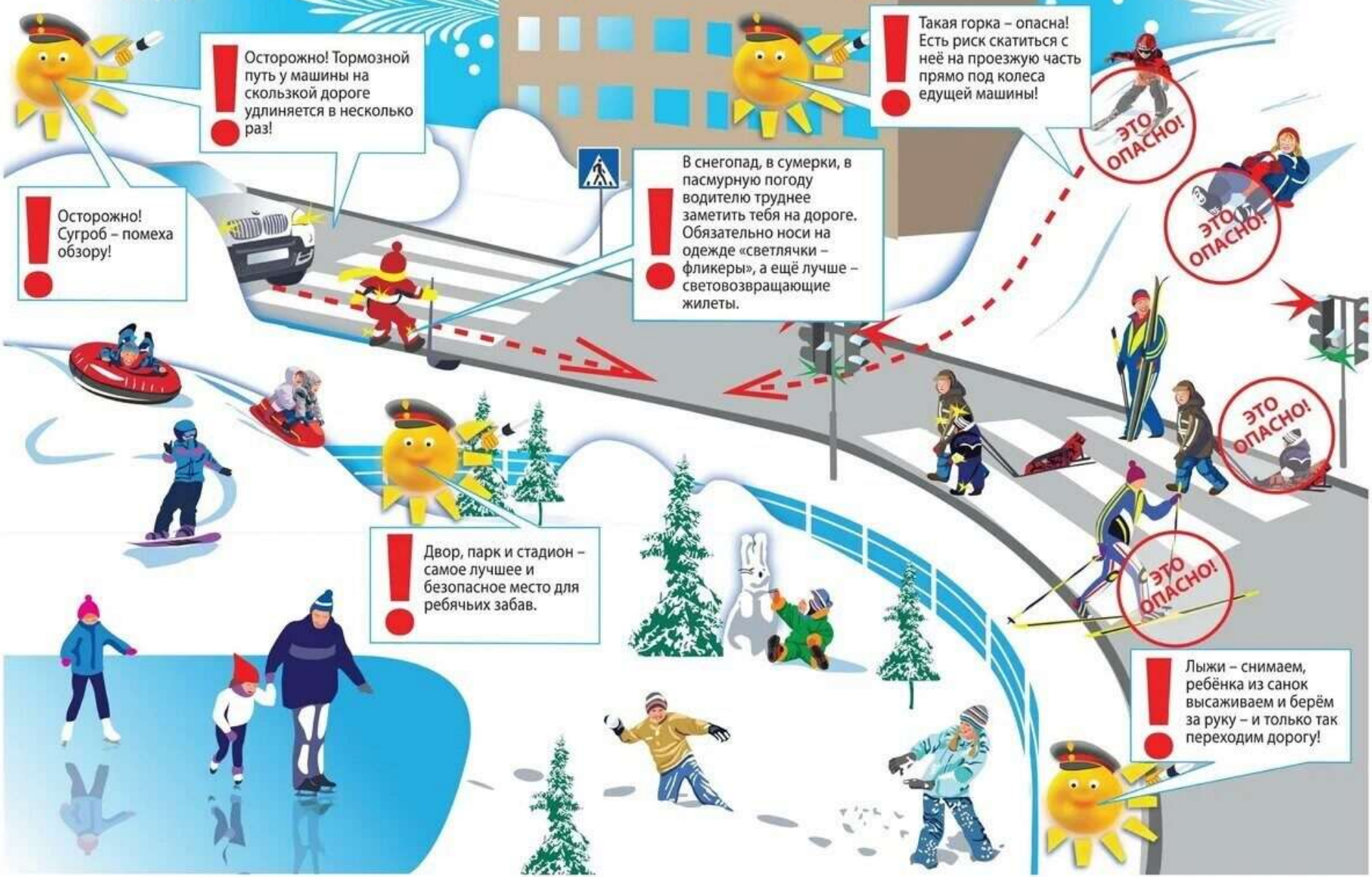
МОРОЗ, СУГРОБЫ, ГОЛОЛЁД... ЗИМА ИДЁТ!